

Segah'lahi

Göfte: Niyazi Mısırlı (Hz)

Beste: Y. Soyyigit



E Y DE R DE DER MAN İ S TE YEN
YAĞ MA E DER SEN VAR LI ĞIN
SER MA YE BU YOL DA HE MAN
YÜ ZÜN Nİ YA Zİ EY LE HÂK



VET MEZ Mİ DERT DER MAN SA NA
Gİ DER GÖNÜ - L DEN DAR LI ĞIN
TES LIM O LU R BU NA İ NAN
DERD İ LE BAĞ RIN EY LE ŞAK

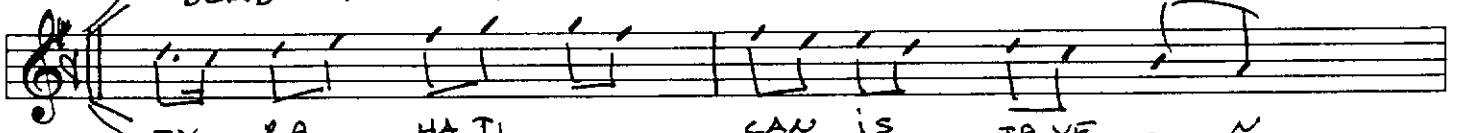

EY RA HA TI CAN İS TE YE - N
MAH VEY LE SE N AĞ VAR LI ĞI N
SİDK Kİ LE AL LA HA DA YA N
KAL BİN SA RA YIN EYL LE PA K

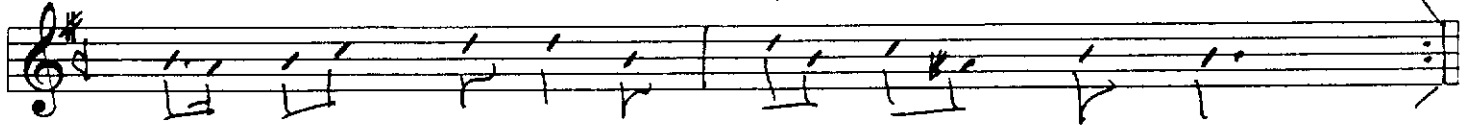

KUR BAN O LAN DIR CAN SA NA
VAR O LI SER MİH MAN SA NA
ET MEZ Mİ GÖR İH SAN SA NA
SA YET GE LE SUL TAN SA NA

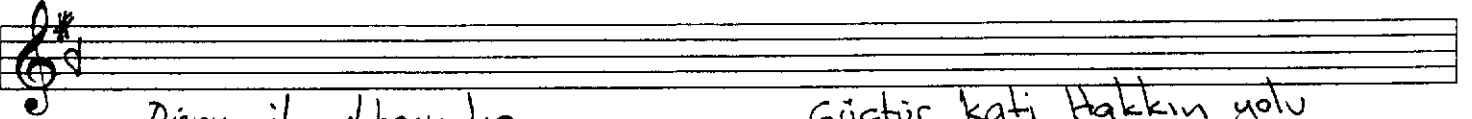

Dünya ile ukbayı ko
Ula ile ukrayı ko
Var ol kuru sevdayı ko
Mallap yeter Sübhan sana

Göçür kati Hakkın yolu
Derzahi hem gayet ulu
Sıdkile olmasan kulu
Etmez yolu asan sana

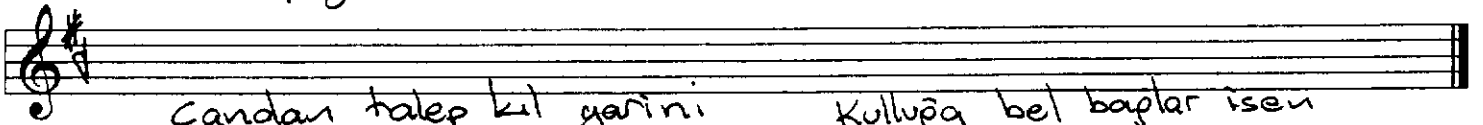

Candan talep kıl garini
Ver canı bul dildarını
Yak eyle kendli varını
Kim var ola cânan sana

Kulluğa bel baplar isen
Şamş seher apbar isen
Sular gibi çaplar isen
Tiz bulunur umman sana

Görüklerin hep sap olur
Zehrin kamu bal yap olur
Daplar yemişli bap olur
Cümle cihan bostan sana

Yüzün Niyâzî eyle hâk
Deed ile bapın eyle şâk
Kalbin sarayın eyle pâk
Şayet gele sultan sana